



# ベッドセンサーに関する豆知識

**Q** ベッドセンサーの設置位置について教えてください！



**A** ベッドに対して横向き方向で、対象者の肩甲骨の下あたりに敷いて下さい。  
ベッドセンサーを正しく設置することにより、無駄な報知を減らします！

**正しい敷き位置**  
肩甲骨の下あたり

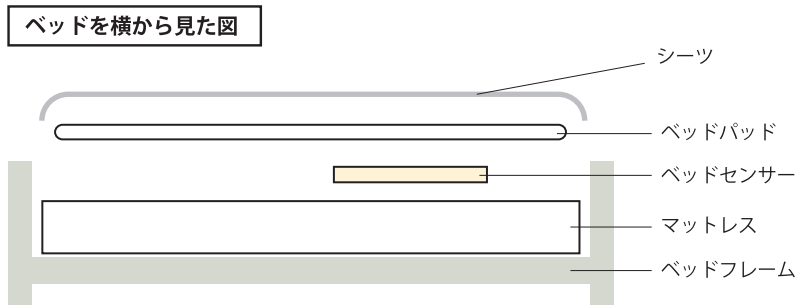
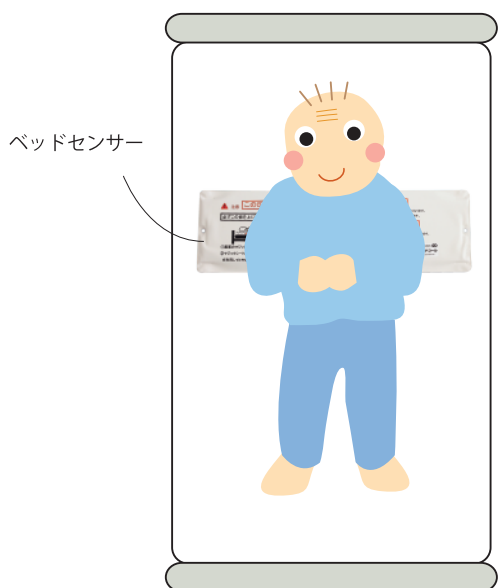

**×** 上側

頭や首の位置

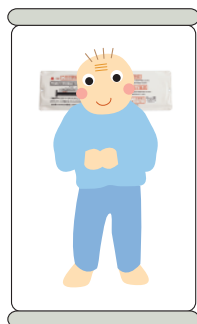

**×** 下側

腰やおしりの位置

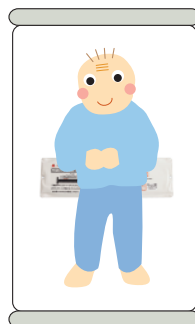

**×** 斜め

センサーが斜め

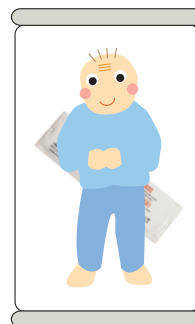

**「ハトメ」を利用しましょう！**  
**センサー固定は安定した報知に繋がります。**

センサー裏面のマジックシートでセンサーを固定することができますが、マジックシートが効かないマットレスの場合、センサーの両サイドにある「ハトメ」を利用して、伸縮性のある紐や包帯などで固定してください！